Les voitures mythiques au Cinéma
En librairie le 11 novembre 2015

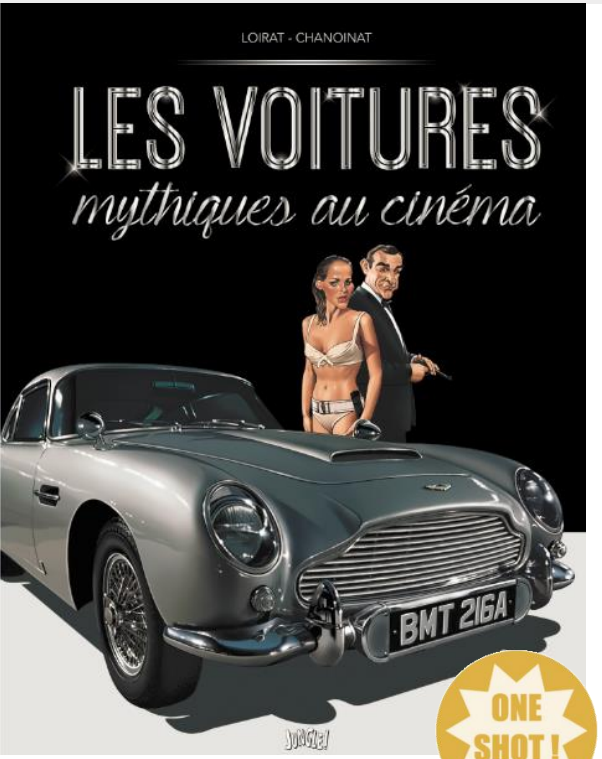

Auteurs : Philippe Loirat et Philippe Chanoinat
Prix : 11,95 euros
Pages : 56 pages
EAN : 9782822210904
Maison d'édition : JUNGLE!

Les Voitures mythiques au Cinéma

Résumé :

Depuis sa création, le cinéma a toujours fait bon ménage avec les moyens de transport. Ici, il est question des voitures, et il faut bien dire que dans certains films, elles ont ravi la vedette aux acteurs ou ont fait jeu égal avec eux.

De l'Aston Martin de James Bond en passant par la Ford Mustang de Bullit, la Lotus 7S2 de la série *Le Prisonnier*, cet album vous propose une ballade nostalgique au milieu du ronflement des moteurs et des héros rentrés dans la légende !

Les auteurs :

Philippe Chanoinat, fan de séries B et de Rock'n'roll a vibré dès son plus jeune âge, grâce aux aventures de Bob Morane et aux chansons d'Elvis. Il collabore à pas mal de jeux pour PC et autres supports, dont certains seront des succès (*Prisoner of ice, Astérix, Une nuit en enfer*). Après avoir écrit un feuilleton pour Annie Girardot il se consacre à l'écriture pour le cinéma, la télévision et la bande-dessinée. Il a en effet signé chez Soleil *Les Teigneux*, une histoire dessinée par Castaza et dont Georges Lautner a écrit la préface du premier. Il n'aime pas les barrières intellectuelles et vibre aussi bien sur Proust que Stephen King, Brassens qu'Eddie Cochran, Ford que Lautner.

Philippe Loirat, né en 1959 a fait l'école de dessin Michelin à Paris en 1978 pour y apprendre le métier de dessinateur cartographe et travaille au bureau de dessin jusqu'à fin 83 où il se met à son compte. Il a travaillé pour des bureaux d'étude, des agences de pub, imprimeries, agences diverses ou particuliers.

Relations presse : Marie Fabbri / LD : 01 79 97 58 14 – PORT. : 07 82 88 99 79 / mfabbri@steinkis-groupe.com – STEINKIS 31 rue d'Amsterdam 75008 Paris